العثيم الخيرية
Othaim Charity

2025



من استثمار المليار إلى استدامة الأثر







مؤسسة عبدالله بن صالح
العثيم وأولاده الخيرية

بسم الله
الرحمن الرحيم

مؤسسة عبدالله بن صالح العثيم وأولاده الخيرية

رؤيـــــة القيـــادة في العمل الخـيـــري



خادم الحرمين الشريفين
الملك سلمان بن عبدالعزيز
حفظه الله ورعاه



صاحب السمو الملكي
الأمير محمد بن سلمان بن عبدالعزيز
حفظه الله ورعاه

“انطلاقًا من رؤية القيادة الرشيدة التي أرست دعائم العمل الخيري والتنمية المستدامة، تمضي مؤسسة عبدالله بن صالح العثيم وأولاده الخيرية في أداء رسالتها بإيمانٍ راسخٍ بقيم العطاء، واستلهامًا لتوجيهات قيادتنا المباركة التي جعلت من المملكة نموذجًا في الخير والإنسانية”

كلمــة رئيــس مجلس الأمنــاء



عبدالله بن صالح العثيم

يسرّنا في مؤسسة عبدالله بن صالح العثيم وأولاده الخيرية أن نرفع أسمى آيات الشكر والعرفان إلى قيادتنا الرشيدة - أيدها الله - على ما توليه من دعم كريم لمسيرة العمل الخيري والإنساني في وطننا الغالي، إيمانًا بأن التنمية الحقيقية تبدأ من الإنسان وتمتد إليه، وأن العمل الخيري يمثل ركيزة أساسية لبناء مجتمع متكافل ومزدهر.

لقد قامت المؤسسة منذ تأسيسها على نهج راسخ يؤمن بأن العطاء لا يُقاس بحجمه، بل بقدر أثره واستدامته، ومن هذا المنطلق وجهت المؤسسة جهودها نحو تحقيق الأثر في الاستدامة المالية للقطاع غير الربحي، من خلال تطوير نماذج العمل الخيري التقليدي إلى نماذج تنموية قائمة على الاستثمار الوقفي، والحوكمة الفاعلة، والشراكات الاستراتيجية مع الجهات الحكومية والقطاع الخاص والقطاع غير الربحي.

وتسعى المؤسسة إلى بناء منظومة عمل مؤسسية تُعزز مفهوم "العطاء المستدام" ، عبر الأوقاف الاستثمارية بالأوراق المالية كأداة تنموية تسهم في تعظيم الموارد المالية واستمرار الأثر، وتضمن دعمًا طويل الأمد للمشروعات الإنسانية .

ومن أجل تعزيز هذا التوجه، خصصت المؤسسة محافظ استثمارية وقفية، بقيمة تجاوزت المليار ريال لدعم الاحتياجات المجتمعية في مختلف المجالات، وتحقيق التنمية الاقتصادية المستدامة للجهات غير الربحية، مما ساهم في تحقيق التوازن بين تنمية المال وتنمية الإنسان.

كما تستثمر المؤسسة التقنية في عملياتها التشغيلية، وتلتزم بأعلى معايير الحوكمة لتعزيز الشفافية وقياس الأثر الاجتماعي، بما يواكب تطلعات رؤية المملكة ٢٠٣٠، ويجعل من العمل الخيري نموذجًا رائدًا في الكفاءة والابتكار والمسؤولية.

وتأكيدًا على الجهود المبذولة التي أسهمت في تحقيق المقاصد والأثر المستدام، يسرّني - وبالنيابة عن أعضاء مجلس أمناء المؤسسة - أن أقدّم التقرير السنوي لعام ٢٠٢٥م بعنوان:(من استثمار المليار إلى استدامة الأثر)، الذي يوثّق عامًا حافلًا بالإنجاز والعطاء، ويجسد إيماننا بأن الأثر الحقيقي للعطاء لا يُقاس بحجمه، بل بامتداده واستدامته في حياة الناس.

ونسأل الله العلي القدير أن يوفق جهودنا، ويجعل أعمالنا خالصة لوجهه الكريم، نافعة لعباده، وأن يديم على بلادنا الغالية عزها وخيرها وريادتها، ويزيدها رفعة وأمنًا واستقرارًا تحت قيادة مولاي خادم الحرمين الشريفين وسمو سيدي ولي العهد الأمين - رئيس مجلس الوزراء - حفظهم الله.

أعضاء مجلس الأمناء



فهد بن عبدالله العثيم
نائب الرئيس



صالح بن عبدالله العثيم
عضو مجلس



محمد بن عبدالله العثيم
عضو مجلس



عبدالعزيز بن عبدالله العثيم
عضو مجلس



عبدالمجيد بن عبدالله العثيم
عضو مجلس



طلال بن عبدالله العثيم
عضو مجلس



عبدالملك بن عبدالله العثيم
عضو مجلس



سلطان بن عبدالله العثيم
عضو مجلس



سطام بن عبدالله العثيم
عضو مجلس



بندر بن سليمان البحيري
عضو مجلس



أحمد بن عبدالله الكبير
عضو مجلس



أحمد بن محمد الحواس
عضو مجلس



نؤسس للأثـــر
ونرعى الاستدامة

نبذة عامة

عن المؤسسة

تُعد مؤسسة **عبدالله بن صالح العثيم وأولاده الخيرية** إحدى المؤسسات المانحة الرائدة في **المملكة العربية السعودية**

وقد انطلقت رسميًا في 12 محرم 1429هـ، بموجب ترخيص من المركز الوطني لتنمية القطاع غير الربحي برقم (64) بهدف دعم وتعزيز العمل الخيري المؤسسي والمستدام

تأسست المؤسسة استجابةً لجهود ومبادرات الأستاذ **عبدالله بن صالح العثيم** في خدمة المجتمع من خلال البذل والعطاء، حيث تركز المؤسسة على منح ودعم المشاريع النوعية والتنموية والإغاثية التي تُسهم في تحسين حياة الأفراد وتلبية الاحتياجات المجتمعية بطريقة فعّالة ومستدامة

الرؤية

عطاء مستدام

الرسالة

تقديم المنح المالي للمشاريع التنموية والإغاثية النوعية المستدامة في قوالب مؤسسية وشراكات فاعلة، للمساهمة في تحقيق التنمية المستدامة في مجالاتها المختلفة

أهداف المؤسسة

1 المساهمة في دعم نمو القطاع غير الربحي في إطار رؤية المملكة 2030 ومستهدفاتها في رفع مساهمة القطاع في الناتج المحلي الإجمالي بنسبة 5%

2 المساهمة في تمكين المنظمات غير الربحية لتحقيق أثر أعمق ودعم الأعمال التطوعية

3 توجيه المشاريع إلى برامج عالية الأثر ومستدامة

4 المساهمة في دعم الاحتياجات المجتمعية







المنح وفق المناطق الإدارية



المنح وفق المجالات:

إجمالي مبلغ الإنفاق: 156,174,887﷼

إجمالي مبالغ المحافظ الاستثمارية الوقفية: 1,142,000,000﷼

مجال التعليم
26,687,558﷼

مجال الاستدامة المالية
18,578,932﷼

مجال الإسكان
31,874,114﷼

مجال الصحة
31,234,709﷼

مجال أوجه البر
18,086,473﷼

مجال الدعم العام
11,377,800﷼

مجال الأشد حاجة
14,085,299﷼

الجوائز
4,250,000﷼



مجال التعليم

مبلغ الإنفاق على المجال 26,687,558﷼

مجال التعليم

أهداف المجال :

يُركّز مجال التعليم على دعم المشاريع التعليمية التنموية المستدامة، بما يسهم في بناء بيئات تعليمية محفّزة وتعزيز جودة المخرجات التعليمية، وذلك عبر:



إنشاء مرافق تعليمية متكاملة



تهيئة بيئات مدرسية حديثة



دعم التعليم التقني والابتكاري



تعزيز استدامة الأثر التعليمي

وقد انعكس أثر المبادرات التعليمية من خلال:

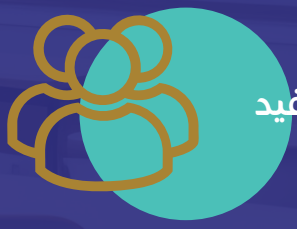

100,270 مستفيد



46 برنامجًا تعليميًا وتوعويًا



أكثر من 15 جهة مشاركة



10 محافظ استثمارية وقفية

- 55,500,000 ﷼ إجمالي المحافظ .
- 1,955,489 ﷼ إجمالي عوائد المحافظ الاستثمارية الوقفية .

يمتد أثر هذه المبادرات عامًا بعد عام، لتجسّد رؤية المؤسسة في تعليمٍ يصنع الفارق ويستدام أثره

أبرز مشاريع مجال التعليم

مدينة عبدالإله عبدالله العثيم الإنسانية

جاءت مدينة عبدالإله عبدالله العثيم الإنسانية دعمًا للتعليم النوعي والتأهيل المتكامل لذوي الإعاقة، بما يسهم في تمكين الإنسان وتعزيز جودة الحياة.تضم المدينة منظومة متكاملة من المرافق المتخصصة تشمل :

- معهد الأمل للصم
- معهد التربية الفكرية واضطرابات التوحد
- مبنى الخدمات المساندة
- الموقع العام



تمكين ذوي الإعاقة توفير بيئة تعليمية وتأهيلية رفيعة المستوى تراعي احتياجات ذوي الإعاقة

تعزيز الاندماج المجتمعي فتح آفاق المشاركة المجتمعية أمام ذوي الإعاقة عبر برامج دمج متخصصة

تحسين جودة الحياة اليومية الإسهام في تحقيق الاستدامة الاجتماعية عبر خدمات شاملة

وقد انعكس أثر المبادرات التعليمية من خلال:

- يخدم: 10,000مستفيد
- في منطقة القصيم
- بقيمة (24,840,000) ﷼



ليصبح هذا الصرح الإنساني نموذجًا وطنيًا رائدًا يجمع بين التعليم، والرعاية، والدمج المجتمعي، ويعكس التزام المؤسسة الراسخ بالنهج التنموي المستدام



مجال الإسكان

مبلغ الإنفاق على المجال 31,874,114﷼

مجال الإسكان

أهداف المجال :

يُعدّ مجال الإسكان من الركائز التنموية المهمة، ويهدف إلى توفير السكن الكريم وتعزيز الاستقرار وجودة الحياة للأسر الأشد حاجة، وذلك من خلال:



تنفيذ مشاريع إسكانية نوعية



تعزيز الاستدامة السكنية



استدامة التمويل

وقد انعكس هذا الأثر من خلال أرقام ومؤشرات تبرز حجم الجهود المبذولة:

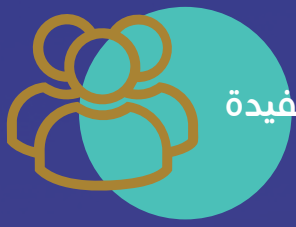

1,335 أسرة مستفيدة



3 شراكات



15 مشروعًا



1 محفظة استثمارية وقفية

- 10,000,000 ﷼ إجمالي المحافظ.
- 598,701 ﷼ إجمالي عوائد المحافظ الاستثمارية الوقفية.

أبرز مشاريع مجال الإسكان

حملة مليار جود..

جاءت حملة «مليار جود» كمبادرة وطنية نوعية بالشراكة مع وزارة البلديات والإسكان ومؤسسة سكن الخيرية، بهدف توفير السكن الكريم للأسر الأشد حاجة في مختلف مناطق المملكة .



تفاصيل المشروع:

- إجمالي مبلغ الحملة: 101,000,000 ﷼
- عدد المستفيدين: 1,000 أسرة
- النطاق الجغرافي: جميع مناطق المملكة

الأثر التنموي للمشروع

- تمكين: أكثر من 1,000 أسرة من الحصول على سكن يحقق الاستقرار وجودة الحياة
- تعزيز: قيم التكافل والعطاء بين أفراد المجتمع
- تفعيل: شراكات وطنية بين القطاعين غير الربحي والحكومي لتوفير حلول إسكانية مستدامة



مجال الفئات الأشد حاجة

مبلغ الإنفاق على المجال 14,085,299﷼

مجال الفئات الأشد حاجة

يُجسّد هذا المجال جوهر العمل الإنساني، عبر الوصول المباشر للفئات الأشد حاجة في مختلف مناطق المملكة من خلال برامج إغاثية وتنموية تسهم في تحسين جودة الحياة والتخفيف من معاناة الأسر، ضمن رؤية تجمع بين سرعة الاستجابة واستدامة الدعم الإنساني.

أهداف المجال :



وقد انعكس أثر المبادرات من خلال :



674,500,000 ﷼ إجمالي المحافظ الوقفية.

26,606,813 ﷼ إجمالي عوائد المحافظ الاستثمارية الوقفية.

عطاءٌ يصل، وأثرٌ يستمر

أبرز مشاريع الفئات الأشد حاجة

محفظة العرفان

عملاء ومنسوبو شركة الأسواق والاستثمار والقطاع غير الربحي ووالديهم وأولادهم

أُطلقت محفظة العرفان بقيمة 300,000,000 ريال بالشراكة مع مجلس الجمعيات الأهلية، لتكون نموذجًا وطنيًا في الدعم الإنساني المباشر والمستدام، من خلال بطاقات دعم إلكترونية تمكّن المستفيدين من تلبية احتياجاتهم الأساسية.

الإجمالي 170,000 بطاقة	بقيمة 17,000,000 ﷼

الجهة المستفيدة	مبلغ الدعم المعتمد	عدد البطاقات
المنطقة الشرقية	20,000 بطاقة	2,000,000﷼
منطقة الرياض	20,000 بطاقة	2,000,000﷼
منطقة القصيم	20,000 بطاقة	2,000,000﷼
منطقة مكة المكرمة	20,000 بطاقة	2,000,000﷼
منطقة جازان	10,000 بطاقة	1,000,000﷼
منطقة المدينة المنورة	10,000 بطاقة	1,000,000﷼
منطقة حائل	10,000 بطاقة	1,000,000﷼
منطقة عسير	10,000 بطاقة	1,000,000﷼
منطقة تبوك	10,000 بطاقة	1,000,000﷼
منطقة الحدود الشمالية	10,000 بطاقة	1,000,000﷼
منطقة نجران	10,000 بطاقة	1,000,000﷼
منطقة الجوف	10,000 بطاقة	1,000,000﷼
منطقة الباحة	10,000 بطاقة	1,000,000﷼

وقد انعكس أثر المبادرات من خلال :

170,000
بطاقة دعم إلكترونية

200
جمعية أهلية

170,000
أسرة مستفيدة



مجال الصحة

مبلغ الإنفاق على المجال 31,234,709 ﷼

مجال الصحة

يعمل مجال الصحة على دعم الخدمات العلاجية والتجهيزية والتوعوية للفئات الأشد حاجة، بما يسهم في تحسين كفاءة الخدمات الصحية وسد الفجوات في مختلف مناطق المملكة.

أهداف المجال :



دعم البرامج الطبية والإغاثية



إنشاء وتجهيز المرافق الصحية



تعزيز التثقيف والوقاية



استدامة الدعم الصحي

وقد انعكس أثر المبادرات من خلال :



384,306 مستفيدًا



23 شراكة



66 مركزًا ومنشأة طبية



11 محفظة استثمارية وقفية

98,000,000 ﷼ إجمالي المحافظ الوقفية .

3,915,822 ﷼ إجمالي عوائد المحافظ الاستثمارية الوقفية .

أثرًا مستدامًا في منظومة الرعاية والخدمات الطبية بالمملكة..

أبرز المشاريع في مجال الصحة

البرج الطبي الغربي بمستشفى الملك فهد التخصصي ببريدة

يُعدّ مشروع البرج الطبي الغربي بـ مستشفى الملك فهد التخصصي ببريدة من أبرز المبادرات النوعية الداعمة لتطوير منظومة الرعاية الصحية المتقدمة في منطقة القصيم، ويأتي المشروع ضمن التوجه نحو دعم المشاريع الصحية المستدامة ورفع كفاءة الخدمات التخصصية، حيث يضم مركزًا متطورًا للكبد وزراعة الأعضاء، بما يعزز قدرات المستشفى في تقديم الرعاية الطبية المتقدمة للحالات الدقيقة.

تفاصيل المشروع:

المبلغ	الفئة المستفيدة	عدد المستفيدين	منطقة التنفيذ
51,750,000 ﷼	جميع فئات المجتمع	20,000	منطقة القصيم



الأثر التنموي للمشروع:

إسهام إستراتيجي
في تعزيز خدمات الرعاية التخصصية بمنطقة القصيم

رفع كفاءة
الكوادر الطبية وتمكينها من تقديم خدمات نوعية متقدمة

دعم
منظومة التحول الصحي بما ينسجم مع مستهدفات رؤية المملكة 2030



مجال أوجه البر

مبلغ الإنفاق على المجال 18,086,473﷼

مجال أوجه البر

يُعنى هذا المجال بتنفيذ المشاريع الاجتماعية والخيرية المتنوعة، مثل بناء المساجد والمرافق العامة ودعم البرامج الإنسانية والموسمية، بما يسهم في تعزيز التكافل الاجتماعي وتحسين جودة الحياة في مختلف مناطق المملكة.

أهداف المجال:

- إنشاء وتجهيز المرافق
- المساهمة في المشاريع المجتمعية
- تعزيز الاستدامة المالية للقطاع غير الربحي



وقد انعكس أثر المبادرات من خلال:

- 2,353,783 مستفيدًا
- 61 مشروعًا
- 9 محافظ استثمارية وقفية
- 21 جهة

254,000,000 ﷼ إجمالي المحافظ.

13,982,692 ﷼ إجمالي عوائد المحافظ الاستثمارية الوقفية.

برٌ يمتد أثره

أبرز مشاريع أوجه البر

المحفظة التنموية (برنامج ديم)

بالشراكة مع مجلس الجمعيات الأهلية أُطلقت المحفظة التنموية بقيمة (30,000,000) ريال، لدعم المجالات التنموية وتمكين الجمعيات من تحقيق أثر مستدام في مختلف مناطق المملكة.

توزيع المشاريع وعدد المستفيدين حسب المناطق:

المنطقة	عدد المشاريع	عدد المستفيدين
منطقة القصيم	2	197
المنطقة الشرقية	5	905
منطقة الرياض	11	1,151
منطقة الحدود الشمالية	3	135
منطقة الجوف	1	25
منطقة الباحة	2	607
منطقة نجران	3	295
منطقة عسير	11	1,799
منطقة مكة المكرمة	10	878
منطقة المدينة المنورة	1	25
منطقة حائل	6	17,260

أبرز المشاريع المدعومة عبر المحفظة

مبادرة التعليم

مبادرة الأشد حاجة

مبادرة الصحة

مبادرة الإسكان التنموي

مبادرة أوجه البر

مبادرة التمكين المالي



وقد انعكس هذا الأثر من خلال أرقام ومؤشرات تعكس حجم الجهود المبذولة:

23,684 مستفيدًا

63 مشروعًا

30,000,000﷼
قيمة المحفظة

دعمٌ يعزز ويُسهم في بناء مجتمع فاعل ومتكامل



مجال الدعم العام

مبلغ الإنفاق على المجال 11,377,800 ﷼

مجال الدعم العام

يُعنى مجال الدعم العام بدعم استدامة القطاع غير الربحي وتمكين برامجه التنموية، من خلال تمويل المبادرات والمشاريع التي تعزز دور الجمعيات والمجالس والأندية في خدمة المجتمع بكفاءة وفاعلية في مختلف مناطق المملكة.

وقد انعكس هذا الأثر من خلال أرقام ومؤشرات تعكس حجم الجهود المبذولة:

391 مشروعًا

391 جهةً

توزيع المشاريع حسب المناطق:

المنطقة	عدد الجمعيات	مبلغ الدعم
منطقة الرياض	79	2,170,000.00 ﷼
منطقة مكة	80	1,880,000.00 ﷼
منطقة المدينة المنورة	28	630,000.00 ﷼
منطقة القصيم	33	1,590,000.00 ﷼
منطقة الشرقية	16	260,000.00 ﷼
منطقة عسير	41	1,110,000.00 ﷼
منطقة تبوك	9	300,000.00 ﷼
منطقة حايل	27	790,000.00 ﷼
منطقة نجران	18	380,000.00 ﷼
منطقة الباحة	16	370,000.00 ﷼
منطقة الجوف	5	140,000.00 ﷼
منطقة الحدود الشمالية	13	330,000.00 ﷼
منطقة جازان	22	450,000.00 ﷼

دعم الأندية الرياضية

أبرز المشاريع:

إجمالي مبلغ المشروع: 680,000 ﷼

عدد الأندية المستفيدة: 13 ناديًا

الفئة المستفيدة: الشباب و الرياضيون



الأندية المستفيدة حسب المناطق:

منطقة القصيم

- نادي الرائد الرياضي ببريدة – 100,000 ﷼
- نادي التعاون الرياضي ببريدة – 100,000 ﷼
- نادي التقدم – 50,000 ﷼

منطقة حائل

- نادي سميراء الرياضي – 50,000 ﷼
- نادي الطائي – 50,000 ﷼
- نادي الجبلين – 50,000 ﷼
- نادي الغوطة الرياضي – 50,000 ﷼

منطقة الرياض

- نادي الفيصلي بحرمة – 50,000 ﷼
- نادي الفيحاء – 50,000 ﷼
- نادي الشرق الرياضي – 10,000 ﷼
- نادي الفروسية (الرياض) – 50,000 ﷼
- نادي الفروسية (الخرج) – 50,000 ﷼

المنطقة الشرقية

- نادي الاعتماد الرياضي – 20,000 ﷼



مجال جائزة العثيم للتميز

مبلغ الإنفاق على المجال 4,250,000 ﷼

مجال جائزة العثيم للتميز

عن الجائزة

أُطلقت جائزة العثيم للتميّز كجائزة سنوية نوعية تحمل اسم الشيخ صالح بن علي العثيم رحمه الله، امتدادًا لوقف خيري يُعنى برعاية الأيتام .

وتهدف الجائزة إلى إبراز المتميزين من الأبناء الأيتام في مختلف مناطق المملكة، وتشجيع الجهات التي تولي هذه الفئة عناية واهتمامًا، حيث تشمل أكثر من 100 جمعية ومؤسسة، وتُعنى برعاية ما يقارب 193,000 يتيم ويتيمة وأرملة.

أهداف الجائزة:

- تعزيز المسؤولية الذاتية للأيتام وأسرهم
- تحفيز الأيتام نحو التميز
- إبراز المميزين من الأيتام كنماذج ناجحة
- إذكاء روح الإبداع والتميز
- تنمية مهارات الأيتام وتعزيزها

- **50,000,000** ﷼ إجمالي قيمة المحفظة الاستثمارية الوقفية.

الفئات المستهدفة

- **اليتيم**: من سن 9 إلى 18 سنة
- **المستفيد**: من سن 18 إلى 25 سنة
- **أسرة اليتيم**
- **جمعيات ومؤسسات رعاية الأيتام**

مجالات الجائزة

- المجال التعليمي
- المجال المهاري
- مجال الممكنين

وقد انعكس هذا الأثر من خلال أرقام ومؤشرات تعكس حجم الجهود المبذولة:

10 جمعيات
تم زيارتها وتفعيل التعاون معها

281 متدربًا
استفادوا من الورش التدريبية

31 جمعية
شاركت في ورشة القيادات

19 خبيرًا
شاركوا في تحكيم معايير الجائزة

165 فائزًا ومكرّمًا
من الأيتام والأسر والجمعيات

2,060,000 ريال
إجمالي الجوائز المقدّمة

100%
نسبة الرضا في منصة العمل التطوعي

الشركاء الاستراتيجيون:

العثيم الخيرية
Othaim Charity

المجلس الفرعي التخصصي لجمعيات الأيتام
Specialized Council for Orphan Associations

رفاق
REFAQ

الإعـلام

جوائز المؤسسة خلال أعوام



جائزة عطاء 2025
إمارة منطقة حائل



جائزة الوقف التعليمي
إمارة منطقة القصيم



جائزة العطاء
مؤسسة اتحاد غرب آسيا لكرة القدم للتنمية



جائزة الحوار الوطني
مركز الملك عبدالعزيز للحوار الوطني



جائزة باذل الخير
إمارة منطقة القصيم



وسام رواد التنمية
البرلمان العربي



الجائزة الدولية لصُنّاع التنمية والسلام 2022
المركز الأوروبي لحقوق الإنسان والقانون الدولي



تكريم شخصيات رائدة في مجال العمل الاجتماعي والأهلي
مجلس التعاون لدول الخليج العربية
سلطنة عُمان (2023)



جائزة مجلس التعاون الخليجي في مجال الإسكان - فئة الأفراد
مجلس التعاون لدول الخليج العربية
سلطنة عُمان (2023)



جائزة قوسي للسلام الدولية
منظمة قوسي للسلام الدولية
(2024)

الإعـلام

تكريمات المؤسسة



صاحب السمو الملكي الأمير سلطان بن سلمان يشيد بمؤسسة عبدالله العثيم وأولاده الخيرية تقديرًا لشراكتها في تدشين كتاب الملك سلمان



تشرفت مؤسسة عبدالله العثيم وأولاده الخيرية بحضور تدشين مدينة عبدالإله العثيم الإنسانية برعاية صاحب السمو الملكي الأمير سلطان بن سلمان، وبحضور نائب سموه ووزير التعليم في منطقة القصيم



كرّم معالي وزير البلديات والإسكان الأستاذ ماجد الحقيل مؤسسة عبدالله العثيم وأولاده الخيرية لدعمها ومساهمتها في حملة (جود الإسكان)



كرّم صاحب السمو الملكي أمير المنطقة الشرقية مؤسسة عبدالله بن صالح العثيم وأولاده الخيرية خلال الحفل السنوي للجنة تراحم لرعاية السجناء لعام 2025



كرّم معالي وزير الموارد البشرية والتنمية الاجتماعية المهندس أحمد بن سليمان الراجحي مؤسسة عبدالله العثيم وأولاده الخيرية لدعمها برامج المؤسسة الخيرية لرعاية الأيتام (إخاء)



كرّمت صاحبة السمو الملكي الأميرة عادلة بنت عبدالله بن عبدالعزيز مؤسسة عبدالله بن صالح العثيم وأولاده الخيرية تقديرًا لدعمها أنشطة وبرامج جمعية (سند) لدعم الأطفال مرضى السرطان

الإعـلام

تكريمات المؤسسة



كرّم صاحب السمو الملكي الأمير سعود بن مشعل بن عبدالعزيز، نائب أمير منطقة مكة المكرمة، مؤسسة عبدالله العثيم وأولاده الخيرية لرعايتها ملتقى «مآثر سماحة الشيخ عبدالله بن حميد رحمه الله» وجهوده في الشؤون الدينية بالمسجد الحرام، بالشراكة مع رئاسة الشؤون الدينية بالحرمين الشريفين



كرّم صاحب السمو الملكي الأمير فيصل بن بندر بن عبدالعزيز، أمير منطقة الرياض، مؤسسة عبدالله العثيم وأولاده الخيرية تقديرًا لدعمها حملة «جود الإسكان» التي تهدف إلى تعزيز الاستقرار السكني وترسيخ قيم التكافل الاجتماعي



كرّم صاحب السمو الملكي الأمير عبدالعزيز بن سعد بن عبدالعزيز، أمير منطقة حائل، مؤسسة عبدالله العثيم وأولاده الخيرية لدعمها أنشطة وبرامج جمعية الأطفال ذوي الإعاقة بحائل



برعاية كريمة من صاحب السمو الأمير عبدالرحمن بن عبدالله بن فيصل آل سعود، محافظ حفر الباطن، تشرفت مؤسسة عبدالله العثيم وأولاده الخيرية بتكريمها ضمن حفل (فرحة تراؤف)



برعاية كريمة من صاحب السمو الملكي أمير منطقة القصيم، وقّعت مؤسسة عبدالله العثيم وأولاده الخيرية اتفاقية شراكة مع جمعية «أبناء» لإنشاء «أكاديمية عواطف بنت عبدالعزيز الدخيل للفتيات» بتكلفة تتجاوز ثمانية ملايين ريال



كرَّم معالي الدكتور عبدالله بن عبدالعزيز الربيعة - المشرف العام على مركز الملك سلمان للإغاثة والأعمال الإنسانية - مؤسسة عبدالله صالح العثيم وأولاده الخيرية، تقديرًا لجهودها المتميزة في دعم العمل الإنساني والإغاثي

الشراكات النوعية

وزارة الصحة
Ministry of Health

وزارة البلديات والإسكان
Ministry of Municipalities and Housing

وزارة التعليم
Ministry of Education

المركز الوطني لتنمية القطاع غير الربحي
National Center for Non-Profit Sector

الموارد البشرية والتنمية الاجتماعية

وزارة الشؤون الإسلامية والدعوة والإرشاد
Ministry of Islamic Affairs, Dawah and Guidance

إحسان
منصة وطنية للعمل الخيري

أوقاف
AWQAF

أمانة منطقة القصيم
Qassim Municipality

مجلس الجمعيات الأهلية
Council Of CSA

مركز الملك سلمان للإغاثة والأعمال الإنسانية
KING SALMAN HUMANITARIAN AID & RELIEF CENTRE

جامعة القصيم
Qassim University

شركاء المحافظ الاستثمارية الوقفية

المحفظة	الجهة المستفيدة	مبلغ المحفظة
محفظة العرفان (عملاء ومنسوبي شركة الأسواق والاستثمار والقطاع غير الربحي ووالديهم وأولادهم)	مجلس الجمعيات الأهلية Council Of CSA	300,000,000
محفظة الشيخ صالح بن علي العثيم (رحمه الله)	مركز الملك سلمان للإغاثة والأعمال الإنسانية KING SALMAN HUMANITARIAN AID & RELIEF CENTRE	100,000,000
محفظة عبدالمحسن بن عبدالله العثيم (رحمه الله)	مجلس الجمعيات الأهلية Council Of CSA	100,000,000
صندوق عائلة عثمان بن أحمد العثيم	صُندوق عائلة العُثيم	100,000,000
محفظة الشيخ صالح بن علي العثيم (رحمه الله)	جائزة العثيم للتميز AlOthaim Exellence Award	50,000,000
محفظة عبدالله بن صالح العثيم ووالديه وأولادهم	الوداد لرعاية الأيتام	12,000,000
محفظة عبدالله بن صالح العثيم ووالديه وأولادهم	أصدقاء ASDEQA	20,000,000
محفظة عبدالله بن صالح العثيم ووالديه وأولادهم	جمعية دعم الأوقاف Awqaf Support Association	10,000,000
محفظة منيرة بنت صالح العثيم ووالديها وأولادهم	برهان جمعية تحفيظ القرآن بحفر الباطن	10,000,000
محفظة زهوة بنت عبدالله الشلاش ووالديها وأولادهم	تراؤف TRAOF جمعية رعاية الأيتام بمحافظة حفر الباطن	10,000,000
محفظة عواطف بنت عبدالعزيز الدخيل ووالديها وأولادهم	جمعية البر الخيرية بحفر الباطن	10,000,000
محفظة ريمة بنت أحمد اللهيب ووالديها وأولادهم	معافى جمعية بسمة معافى الصحية بحفر الباطن	10,000,000

شركاء المحافظ الاستثمارية الوقفية

المحفظة	الجهة المستفيدة	مبلغ المحفظة
محفظة الدكتور أحمد بن صالح العثيم ووالديه وأولادهم	جمعية حائل للإسكان الخيري Hail Housing Association for Charity	10,000,000
محفظة نورة بنت عبدالعزيز الربيش ووالديها وأولادهم		10,000,000
محفظة بندرين سليمان البحيري ووالديه وأولادهم	جمعية البر الخيرية بمحافظة المذنب	4,000,000
	الجمعية الخيرية لتحفيظ القرآن الكريم بمحافظة المذنب	2,500,000
	جمعية الدعوة والإرشاد وتوعية الجاليات بالمذنب	1,000,000
	فلذاتنا الجمعية الخيرية لرعاية الأيتام بالمذنب	2,500,000
محفظة عبدالله بن صالح العثيم ووالديه وأولادهم	الجمعية الخيرية لتحفيظ القرآن الكريم بمحافظة الدوادمي	5,000,000
	جمعية البر الخيرية بالدوادمي ولو بشق تمرة	5,000,000
محفظة فهد بن عبدالله بن صالح العثيم ووالديه وأولادهم	المجلس الفرعي التخصصي لجمعيات الأيتام Specialized Council for Orphan Associations	10,000,000
محفظة هدى بنت عبدالله بن صالح العثيم ووالديها وأولادهم	غراس جمعية رعاية الأيتام بمنطقة جازان	10,000,000
محفظة هناء بنت عبدالله بن صالح العثيم ووالديها وأولادهم	الجمعية الخيرية بمنطقة جازان مسجلة بالمركز الوطني لتنمية القطاع الغير ربحي برقم (٣١) للبر عنوان	10,000,000
محفظة عبدالعزيز بن عبدالله بن صالح العثيم ووالديه وأولادهم	جمعية سفانة الصحية	10,000,000
محفظة عبير بنت عبدالله بن صالح العثيم ووالديها وأولادهم	جمعية الأطفال ذوي الإعاقة Children with Disability Association	10,000,000
محفظة صالح بن عبدالله بن صالح العثيم ووالديه وأولادهم	سند جمعية لدعم الأطفال المرضى بالسرطان Sanad Children's Cancer Support Association	10,000,000
محفظة نازك بنت عبدالعزيز الغفيص ووالديها وأولادهم	بنيان للخدمات الاجتماعية	10,000,000

شركاء المحافظ الاستثمارية الوقفية

المحفظة	الجهة المستفيدة	مبلغ المحفظة
محفظة طلال بن عبدالله بن صالح العثيم ووالديه وأولادهم	الجمعية الخيرية لرعاية الأيتام بالمنطقة الشرقية	10,000,000
محفظة محمد بن عبدالله بن صالح العثيم ووالديه وأولادهم	جمعية البرهان لخدمة السنة والقرآن	10,000,000
محفظة معالي الدكتور عبدالرحمن بن عبدالعزيز السويلم ووالديه وأولادهم	جمعية عناية الصحية	10,000,000
محفظة سطام بن عبدالله بن صالح العثيم ووالديه وأولادهم	عيوني Oyouny جمعية عيوني الصحية	10,000,000
محفظة الشيخ صالح بن علي العثيم ووالديه وأولادهم	إكرام مؤسسة إكرام الموتى الأهلية	10,000,000
محفظة معالي الشيخ عبدالله بن علي النعيم ووالديه وأولادهم	الجمعية الأهلية الصالحية بعنيزة	7,000,000
	تأهيل TAHEEL	3,000,000
محفظة عروب بنت عبدالله بن صالح العثيم ووالديها وأولادهم	صحة seha	10,000,000
محفظة عهود بنت عبدالله بن صالح العثيم ووالديها وأولادهم	كبدك Kabidak	10,000,000
محفظة نوال بنت جريوع القفاري ووالديها وأولادهم	احتواء Ehtiwaa الجمعية السعودية للفصام Saudi Schizophrenia Association	10,000,000
محفظة معالي الشيخ الدكتور صالح بن فوزان الفوزان ووالديه وأولادهم	جمعية البر بمحافظة الشماسية	4,000,000
	جمعية البر بمحافظة الشماسية	2,000,000
	جمعية التنمية الأهلية بالشماسية	2,000,000
	الجمعية الخيرية لتحفيظ القرآن الكريم في محافظة الشماسية	2,000,000
محفظة المعلم محمد بن صالح العثيم "رحمه الله" وجميع المعلمين والمعلمات والطلبة ووالديهم وأولادهم	في لموظفي التعليم	10,000,000

شركاء المحافظ الاستثمارية الوقفية

المحفظة	الجهة المستفيدة	مبلغ المحفظة
محفظة عبدالمجيد بن عبد الله العثيم ووالديه وأولادهم	وقف الشفاء الصحي Alshefa Health Endowment	10,000,000
محفظة الدكتور سعدون بن سعد السعدون ووالديه وأولادهم	جمعية الأشخاص ذوي الإعاقة بالأحساء PEOPLE WITH DISABILITY ASSOCIATION IN ALAHSA	5,000,000
	الجمعية الخيرية لمكافحة أمراض الدم الوراثية بالأحساء	5,000,000
محفظة عبدالله بن صالح العثيم ووالديه وأولادهم	جمعية العلوم والتقنية بالقصيم Qassim Science & Technology Association QSTA	10,000,000
محفظة معالي الدكتور علي بن إبراهيم النملة ووالديه وأولادهم	جمعية دار المروءة النجدية Dar Almarouah Association	10,000,000
محفظة عبدالله بن صالح العثيم ووالديه وأولادهم	رئاسة الشؤون الدينية بالمسجد الحرام والمسجد النبوي	10,000,000
محفظة عبدالله بن صالح العثيم ووالديه وأولادهم	المجلس الفرعي التخصصي لجمعيات حفظ النعمة	5,000,000
	طعامي MY FOOD	2,500,000
	خيرات لحفظ النعمة	2,500,000
محفظة عبدالله بن صالح العثيم ووالديه وأولادهم	جمعية بر العارضة بجازان ARDAH	4,000,000
	جمعية الإحسان الطبية الخيرية Alihsan Medical Charity Association	3,000,000
	جمعية حرف التعليمية HARF EDUCATIONAL ASSOCIATION	3,000,000
محفظة عبدالله بن صالح العثيم ووالديه وأولادهم	الجمعية السعودية للتوحد Saudi Autistic Society	10,000,000
محفظة عبدالله بن صالح العثيم ووالديه وأولادهم	اعتبار ETBAR	10,000,000
محفظة رقية بنت ناصر القفاري (رحمها الله) ووالديها وأولادهم	المجلس الفرعي التخصصي لجمعيات الأيتام Specialized Council for Orphan Associations	100,000,000

المثيم الخيرية
Othaim Charity

2025

معًا نصنع الأثر

مؤسسة عبدالله بن صالح
العثيم وأولاده الخيرية